الوكالة الوطنية للأمن السيبراني
National Cyber Security Agency

الأكاديمية الوطنية للأمن السيبراني
National Cyber Security Academy

المبادرة الوطنيّة للسلامة الرقميّة
Digital Safety National Initiative

المبادرة الوطنيّة للسلامة الرقميّة

Digital Safety National Initiative

تعريف المبادرة

مجموعة من الفعاليات التوعوية في مجال السلامة الرقمية والأمن السيبراني؛ تستهدف المجتمع المحلي بشكلٍ عامّ على اختلاف الشرائح العُمرية والاجتماعية والقطاعات المهنية.

وتعمل على نَشْر الوعي بالسلامة الرقمية والاستخدام الآمِن لشبكة الإنترنت والتطبيقات المختلفة، وتوضيح المخاطر المحتمَلة؛ وذلك بهدف بناء مجتمع آمِن سيبرانيًّا ومُتمكِّن تكنولوجيًّا.

فكرة المبادرة

تقوم فكرة المبادرة الوطنية للسلامة الرقمية على ضرورة تقديم محتوى توعوي في مجال الأمن السيبراني والسلامة الرقمية لمختلف شرائح المجتمع. وتسعى المبادرة لتعزيز مُؤشّرات السلامة الرقمية على مستوى الدولة؛ من خلال اعتماد محتوى توعوي رائد وحديث، وذلك من حيث المضمون والشكل.

فمن حيث المضمون؛ تم الاعتماد على أحدث المفاهيم والممارسات العالمية في مجال السلامة الرقمية. وأما من حيث الشكل؛ فقد تم الاعتماد على أدوات توعوية متنوّعة ومتكاملة تناسب مختلف شرائح المجتمع.

رؤية المبادرة

رفـع مسـتوى الوعـي لـدى المجتمـع المحلـي بصفـة عامـة، وتقديـم الدعـم فـي مجـال الاسـتخدام الآمِـن والإيجابـي للإنترنـت وتطبيقاتـه المتنوعـة

رسالة المبادرة

الإسهام في بِناء مجتمع آمِن من مخاطر التكنولوجيا، والإسهام في تحقيق رؤية قطر 2030 على الصعيدين الاجتماعي والرقمي

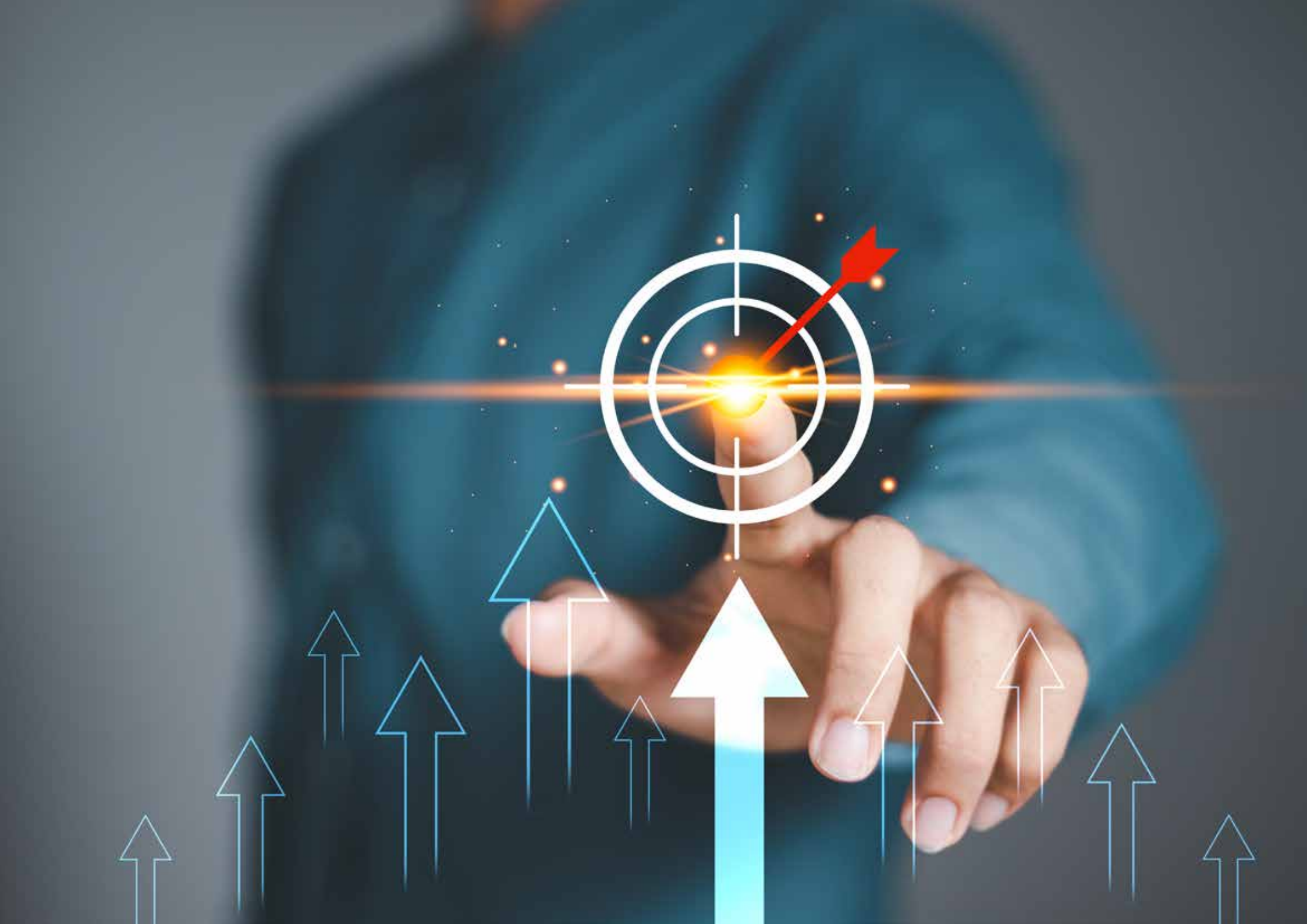

أهداف المبادرة

1. دعم مُؤشّرات الأمن السيبراني والسلامة الرقمية في دولة قطر.
2. اعتماد أنشطة وفعاليات متنوّعة تُسهم في تعزيز مؤشرات الأمن السيبراني والسلامة الرقمية.
3. تعزيز ثقافة الأمن السيبراني والسلامة الرقمية على مستوى مؤسسات الدولة وشرائح المجتمع.
4. دَعْم جهود بلوغ رؤية قطر 2030؛ من خلال دَعْم مُؤشّرات السلامة الرقمية في الدولة.
5. إحداث نَقْلة نوعية ومستدامة في مستوى الوعي الجمعي بالمفاهيم المرتبطة بالسلامة الرقمية.
6. تحويل السلامة الرقمية إلى أسلوب حياة وممارسة مستدامة على مستوى الدولة والمجتمع ككل.
7. تعزيز تَميُّز دولة قطر على مستوى العالَم، لا سيما أنها في السنوات الأخيرة حقَّقت قفزات واضحة على مستوى مؤشرات الأمن السيبراني.
8. الإسهام في تحقيق الإستراتيجية الوطنية للأمن السيبراني 2024 - 2030.
9. الإسهام في بلوغ إستراتيجية التنمية الوطنية الثالثة 2024 - 2030.

الشـــــرائح المستهدَفة بالمبادرة

تستهدف المبادرة مختلف شرائح المجتمع، مع تركيزها في السنة الأولى على الشرائح التالية:

طلبة الجامعات

كبار القَدْر

المرأة والأسرة

القطاع المالي والمصرفي

العمالة الوافدة

منظمات المجتمع المدني

ذوو الاحتياجات الخاصة

شركـــاء
المبادرة

وزارة الدفاع
MINISTRY OF DEFENSE

وزارة الداخلية
Ministry of Interior

وزارة التربية والتعليم والتعليم العالي
Ministry of Education and Higher Education

وزارة الاتصالات وتكنولوجيا المعلومات
Ministry of Communications and Information Technology

وزارة الأوقاف والشؤون الإسلامية
Ministry of Endowments and Islamic Affairs

وزارة الثقافة
Ministry of Culture

هيئة تنظيم الاتصالات
Communications Regulatory Authority

جامعة حمد بن خليفة
HAMAD BIN KHALIFA UNIVERSITY

معهد قطر لبحوث الحوسبة
Qatar Computing Research Institute

mada مدى
digital access for all
نفاذ رقمي للجميع

مؤسسة قطر
Qatar Foundation

شركة اتصالات قطر
«أوريدو» وفودافون

QATAR AIRWAYS القطرية

الهيئة العامة للتقاعد والتأمينات الاجتماعية
General Retirement & Social Insurance Authority

أكاديمية قطر لعلوم الطيران
QATAR AERONAUTICAL ACADEMY

أكاديمية جوعان بن جاسم للدراسات الدفاعية
Joaan Bin Jassim Academy for Defence Studies

كلية قطر لعلوم الطيران
QATAR AERONAUTICAL COLLEGE

مركز التدريب والتطوير
وزارة التربية والتعليم
والتعليم العالي

مصرف قطر المركزي
Qatar Central Bank

إيداع Edaa

المؤسسات التعليمية
المحلية والأجنبية

مؤسسات المجتمع
المدني

الأدوات التـــــوعوية
المعتمَدة في المبادرة

دليل السلامة الرقمية

الكُتَيّبات التوعوية المطبوعة

شرائح العرض (للمُدرّبين)

الفيديوهات التوعوية (الأنيميشن)

خَـلّك وَاعي
وَعْيك دِرْعك

الفيديوهات التوعوية (التمثيلية)

الألعاب السيبرانية

الأكشاك المُتنقّلة

الروبوت التّفاعُلي

الزيارات الميدانية

محـــــــاور عمل المبادرة

1. الوقاية من البرمجيات الضارة.
2. الأمن السيبراني والسلامة الرقمية.
3. خصوصية البيانات الرقمية.
4. قواعد الاستخدام الآمِن للإنترنت.
5. المفاهيم السيبرانية الحديثة.
6. مواجهة التهديدات السيبرانية.

محـــــــاور عمل المبادرة

7. السلامة الرقمية للأسرة.
8. الذكاء الاصطناعي والتهديدات السيبرانية المتقدّمة.
9. القِيَم السيبرانية.
10. السلامة الرقمية للطفل.
11. الثقافة القانونية الرقمية.
12. السلامة الرقمية للمؤسسات.

Key topics of the Initiative

7. Digital safety for families.
8. Artificial intelligence and advanced cyber threats.
9. Cyber ethics and responsible digital behaviour.
10. Children's Digital Safety.
11. Legal awareness in the digital domain.
12. Digital safety for enterprises.

Key topics of the Initiative

1. Protecting against malicious software.
2. Cybersecurity and digital safety.
3. Digital data privacy.
4. Principles of safe internet use.
5. Modern cybersecurity concepts.
6. Addressing cyber threats.

Digital Safety Guide

Printed awareness booklets

Presentation slides (for teachers)

Awareness videos (animation)

Scripted awareness videos

Cybersecurity games

Mobile stands

Interactive robot

Field visits

Awareness Tools Provided in the Initiative

وزارة الثقافة
Ministry of Culture
State of Qatar - دولة قطر

وزارة الأوقاف والشؤون الإسلامية
Ministry of Endowments and Islamic Affairs
State of Qatar - دولة قطر

وزارة الاتصالات وتكنولوجيا المعلومات
Ministry of Communications and Information Technology
State of Qatar - دولة قطر

وزارة التربية والتعليم والتعليم العالي
Ministry of Education and Higher Education
State of Qatar - دولة قطر

وزارة الداخلية
Ministry of Interior
State of Qatar - دولة قطر

وزارة الدفاع
MINISTRY OF DEFENSE
State of Qatar - دولة قطر

شركة اتصالات قطر
«أوريدو» وفودافون

مؤسسة قطر
Qatar Foundation

mada مدى
digital access for all
نفاذ رقمي للجميع

معهد قطر لبحوث الحوسبة
Qatar Computing Research Institute
Member of Qatar Foundation

جامعة حمد بن خليفة
HAMAD BIN KHALIFA UNIVERSITY

هيئة تنظيم الاتصالات
Communications Regulatory Authority
State of Qatar - دولة قطر

مركز التدريب والتطوير
وزارة التربية والتعليم
والتعليم العالي

كلية قطر لعلوم الطيران
QATAR AERONAUTICAL COLLEGE

أكاديمية جوعان بن جاسم للدراسات الدفاعية
Joaan Bin Jassim Academy for Defence Studies

أكاديمية قطر لعلوم الطيران
QATAR AERONAUTICAL ACADEMY

الهيئة العامة للتقاعد والتأمينات الاجتماعية
General Retirement & Social Insurance Authority

QATAR AIRWAYS القطرية

مؤسسات المجتمع
المدني

المؤسسات التعليمية
المحلية والأجنبية

إيداع Edaa

مصرف قطر المركزي
Qatar Central Bank
State of Qatar - دولة قطر

Partners of the Initiative

University Students

Senior Citizens

Women and Family

The financial and banking sector

Expatriate Workers

Civil Society Organisations

People with special needs

Groups Targeted by the Initiative

The initiative addresses all societal groups. During its first year, primary focus will be directed towards the following segments:

Objectives of the Initiative

1	Enhancing cybersecurity and digital safety standards in the State of Qatar.
2	Implementing diverse activities and initiatives that contribute to enhancing cybersecurity and digital safety standards.
3	Promoting a cybersecurity and digital safety culture across state institutions and various societal segments.
4	Supporting the realisation of Qatar Vision 2030 by enhancing digital safety standards across the state.
5	Achieving a substantial and sustainable transformation in collective awareness of digital safety concepts.
6	Integrating digital safety into everyday life and establishing it as a sustainable practice at the state and societal levels.
7	Enhancing Qatar's global standing, particularly in light of its notable progress in cybersecurity indicators in recent years.
8	Contributing to the implementation of the National Cyber Security Strategy (2024–2030).
9	Contributing to the realisation of the Third National Development Strategy (2024–2030).

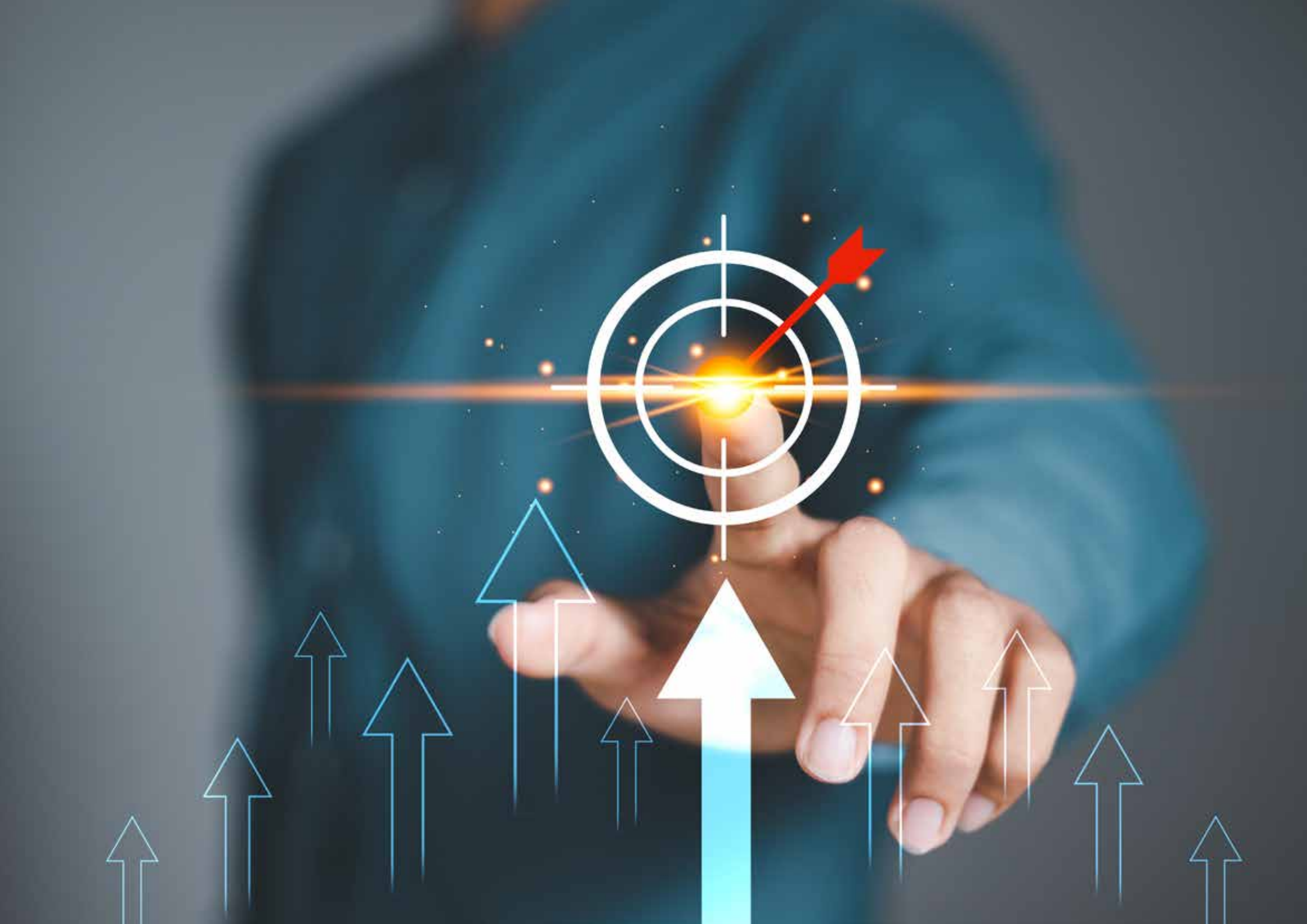

Mission

To contribute to the creation of a society protected from technological risks, while supporting Qatar's 2030 Vision in its social and digital aspects.

Vision

To enhance cybersecurity awareness within the local community while promoting safe, responsible, and positive engagement with the internet and its various applications.

Concept

The National Initiative for Digital Safety is founded on the imperative of delivering awareness content in the field of cybersecurity and digital safety to various segments of society. The initiative seeks to enhance digital safety standards at the state level by adopting pioneering and modern awareness content, both in terms of quality and presentation. In terms of both content and quality, the latest universally recognised concepts and best practices in digital safety have been adopted. In terms of presentation, a diverse and integrated set of awareness tools has been adopted to suit various segments of society.

Scope of the Initiative

A comprehensive series of awareness-raising activities in the fields of digital safety and cybersecurity, targeting the broader local community across various age groups, social segments, and professional sectors. The initiative focuses on promoting digital safety awareness and secure Internet usage across various applications, while highlighting potential risks, with the ultimate aim of building a cyber-secure and technologically empowered society.

المبادرة الوطنيّة للسلامة الرقميّة

Digital Safety National Initiative

الوكالة الوطنية للأمن السيبراني
National Cyber Security Agency

الأكاديمية الوطنية للأمن السيبراني
National Cyber Security Academy

المبادرة الوطنيّة للسلامة الرقميّة
Digital Safety National Initiative